

SMART CEILING LIGHT

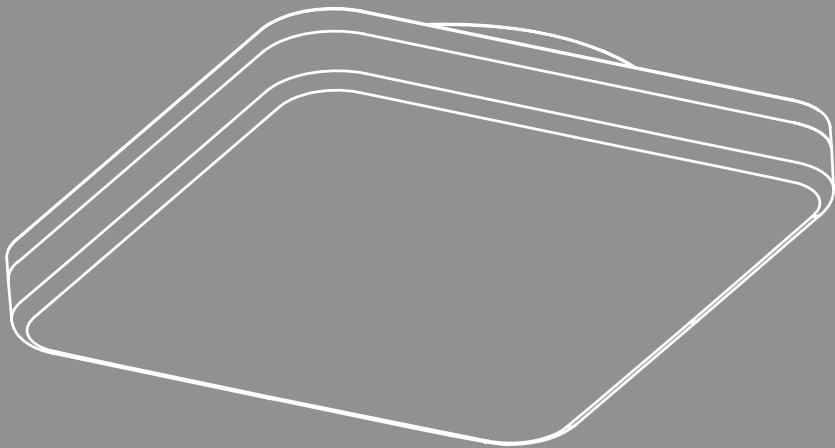



GB Operating instructions

1. Introduction	3
1.1 Explanation of warning symbols and notes	3
1.2 Explanation of symbols used on the product label	3
2. Packaging contents	4
3. Safety instructions	4
4. Installing the Hama Home app	5
5. Installation	6
6. Integrating devices into the Hama Home app	7
7. Connecting via a third-party app	9
8. Setting options	11
9. Extended usage options with scenarios	12
9.1 Utilisation by scenes	12
9.2 Control via voice assistants	12
10. Technical data	13
11. Care and maintenance	13
12. Warranty disclaimer	13
13. Declaration of conformity	13



D Bedienungsanleitung

1. Einführung	14
1.1 Erklärung von Warnsymbolen und Hinweisen	14
1.2 Erklärung von Symbolen der Produktkennzeichnung	14
2. Verpackungsinhalt	15
3. Sicherheitshinweise	15
4. Installation der App Hama Home	16
5. Montage	17
6. Einbinden von Geräten in die Hama Home App	18
7. Einbinden über eine Drittanbieter App	20
8. Einstellungsmöglichkeiten	22
9. Erweiterte Nutzungsmöglichkeiten durch Szenen	23
9.1 Nutzung durch Szenen	23
9.2 Steuerung über Sprachassistenten	23
10. Technische Daten	24
11. Wartung und Pflege	24
12. Haftungsausschluss	24
13. Konformitätserklärung	24



1. Introduction

Thank you for choosing a Hama product.

Take your time and read the following instructions and information completely.

Please keep these operating instructions in a safe place for future reference. If you sell the device, please pass these operating instructions on to the new owner.

1.1 Explanation of warning symbols and notes

Risk of electric shock



This symbol indicates a risk of electric shock from touching uninsulated product parts that may carry hazardous voltage.

Warning



This symbol is used to indicate safety instructions or to draw your attention to specific hazards and risks.

Note



This symbol is used to indicate additional information or important notes.

1.2 Explanation of symbols used on the product label

	<p>Marking of the connection point for the protective earth of devices of protection class I. Protection against electric shock thanks to the presence of a protective earth connection.</p>
	<p>The product must only be used with alternating current.</p>
	<p>Non-dimmable! The lamp is not suitable for use with a conventional dimmer.</p>
	<p>The article may only be connected by a qualified electrician who complies with national regulations and those of the local energy supply company, and who has sufficient knowledge regarding installation locations, fire protection and electrical installation work.</p>
	<p>Adapter must be replaced by a qualified professional.</p>
	<p>LED light source must be changed by a professional.</p>
	<p>The light source of this light is not interchangeable. When the light source has reached the end of its life, you need to replace the entire light.</p>
	<p>The light source contained in this luminaire may only be replaced by the manufacturer, its service technician, or an equivalent qualified person.</p>
	<p>The control device of this luminaire cannot be maintained. When the control device has reached the end of its life, the entire luminaire must be replaced.</p>
	<p>Maintenance of the operating device should only be carried out by the manufacturer, its maintenance technician or an equivalent specialist.</p>
	<p>The operating device in this light may be replaced in accordance with the light manufacturer's recommendations.</p>

2. Packaging contents

- 1x smart ceiling light
- 1x mounting kit
- 1x quick guide
- 1x warning and safety instructions

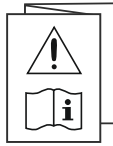
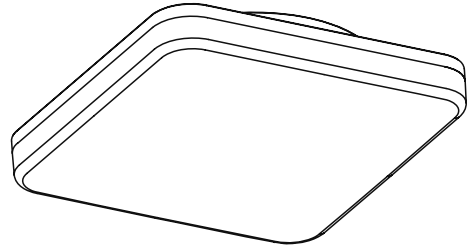

3. Safety instructions

Risk of electric shock



- Do not open the product and do not operate it if it is damaged, if smoke, a strange smell or loud noises are coming from it. Immediately contact your dealer or our service department (see "Service and Support").

Warning



- Please note that lights (even LEDs) can generate heat and may become hot. Always let the light cool off for a few minutes before touching it or changing it.
- The device may only be operated on a 230 V 50 Hz AC voltage network. Work on the 230 V network must only be carried out by an electrician certified in your country. The applicable accident prevention regulations must be adhered to.
- If you will not be using the product for a prolonged period, disconnect it from mains power.

- The product is intended for private, non-commercial use only.
- Use the product only for the intended purpose.
- The product is intended only for use inside buildings.
- Only use the article under moderate climatic conditions.
- As with all electrical products, this device should be kept out of the reach of children.
- Do not operate the product outside the power limits given in the specifications.
- Do not use the product in areas in which electronic products are not permitted.
- Do not drop the product and do not expose it to any major shocks.
- Do not modify the product in any way. Doing so voids the warranty.
- Dispose of packaging material immediately in accordance with the locally applicable regulations.
- Do not use the product in a damp environment and avoid splashing water.
- The product must only be operated on a supply network as described on the type plate.
- Not suitable for operation with dimmers, electrical switches, photo cells, time switches or twilight switches.
- Whenever changing a light, always ensure that the light or fitting in question is voltage-free. Switch it off and/or pull the mains plug.

Note



This light contains a light source of energy efficiency class "E".

4. Installing the Hama Home app

To use all the functions of the device, you need a smartphone/tablet and the **Hama Home** app.

Note



- The following operating systems are supported:
 - iOS 16.1 or later
 - Android 8.1 or later
- Download the **Hama Home** app from the App Store (iOS) or from Google Play (Android) to your smartphone/tablet.
- To install the app, follow the instructions on your smartphone/tablet.
- Open the app on your smartphone/tablet.

Note



- While setting up the app, you will be asked whether the app has permission to access the functions of your smartphone/tablet. Say yes to these prompts for the full functionality of the device.
- Register to create a new account. Alternatively, log in with the access data of your existing account.
- Follow the instructions for setting up the app until you can add a new device.



<https://link.hama.com/app/smart-home>



Note



A detailed description of the **Hama Home** app and all of its functions can be found in our app guide at:

www.hama.com ⇒ article number ⇒ Downloads ⇒ App operating instructions

Note



Ensure that you are using the latest version of the Hama Home app.



5. Installation

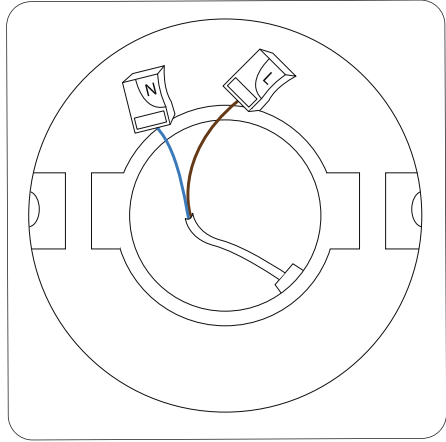

Warning - mounting kit



- Do not mount the product above locations where persons might sit or stand.
- Before mounting, check that the wall you have chosen is suitable for the weight to be mounted. Also make sure that there are no electric, water, gas or other lines running through the wall at the mounting site.

- Switch off the relevant fuse (fuse box) for the room in which you wish to install the light.
- Check that the wires are de-energised using a suitable measuring device (e.g. multimeter).
- Remove the light from the ceiling bracket by opening the clips on both sides.
- Pull the cables through the existing hole with the rubber insulation.
- Mount the ceiling bracket using the screws and plugs supplied.
- Connect the cables so that the end of the cable goes into the square opening and then press them together once. Make sure that the black cable is connected alongside the brown cable and the blue cable is connected to the blue connection.
- Place the light on the ceiling bracket until you hear it click into place

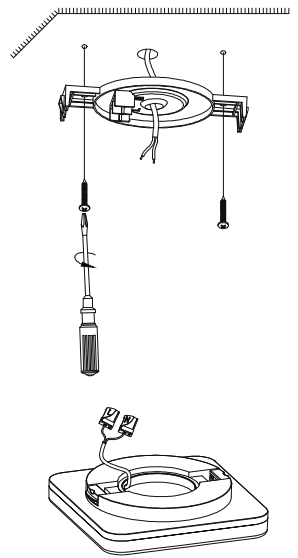



6. Integrating devices into the Hama Home app

- Download the **Hama Home** app from the Apple App Store or Google Play.
- Open the **Hama Home** app
- The first time you use the app, you need to register and create a new account. If you already have an account, log in with your access details
- Have the product connected by a qualified electrician.
- Switch the fuse back on.
- Connect the product to your wall switch and screw the smart lamp into a suitable socket.
- The product lamp starts to flash quickly. If it does not, switch it ON and OFF slowly 5 times using the light switch.
- Open the app and sign in.
- Press the **+** in the bottom right-hand corner to add a new device.

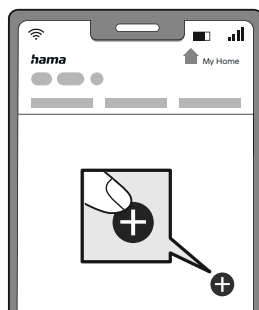

- Choose **Lamps** from the list.
- Next enter your WiFi password and confirm with "Next".
- Now confirm that the product is flashing quickly by ticking "Next step" and clicking on "Next".
- Your product is now connected.



- Once the connection is successful, the product stops flashing quickly and the app confirms that your product is connected. You can now assign it a different name if you wish.

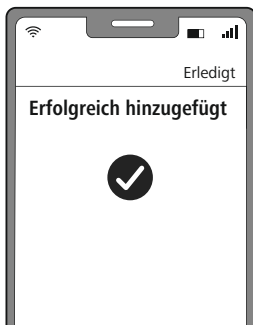

- Click **Finish** to end the process.
- You can now control the product.

7. Connecting via a third-party app

Thanks to the Matter wireless standard, you can control our item in all compatible third-party apps in addition to our app. Please note, however, that the full range of functions is only available to you when using the Hama Home app.

7.2.1 Share after initial integration in Hama Home App:

If you have already set up the item in the Hama Home app, but want to share it for control in the app of a third-party provider, this is possible via the following steps:

Open the item and navigate to the item settings using the gearwheel symbol.



Then generate a customised QR code and numerical code via the point (share via Matter).

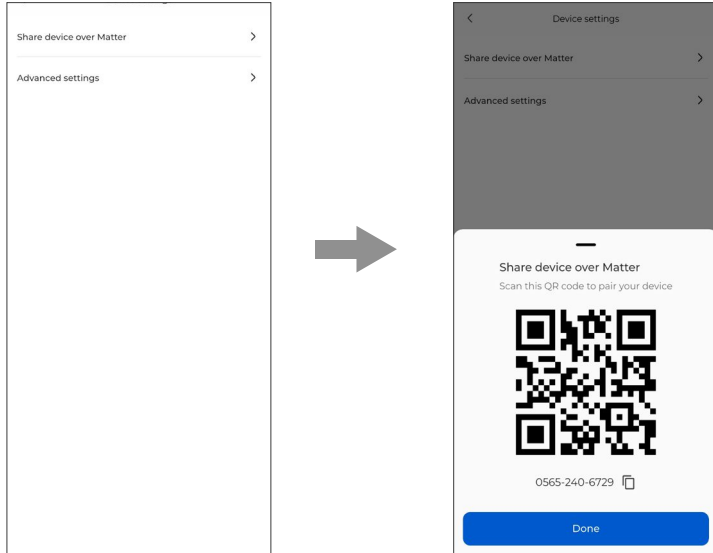

Now follow the steps in your chosen Matter-enabled app to set up the item using the generated number or QR code.

7.2.2 Initial connection via a third-party app

You can also use our items without first connecting them to the Hama Home app. Please follow the steps below:

- Open the Matter-compatible app you have selected and start device connection.
- Slowly switch the product ON and OFF 5 times using the light switch.
- Scan the QR code on the back of the lamp using the appropriate app.

Note

- Please ensure that the app you have selected supports the Matter standard.
- Find out about further requirements set out by the provider and follow these as necessary.





8. Setting options

The following settings can be made in the app:

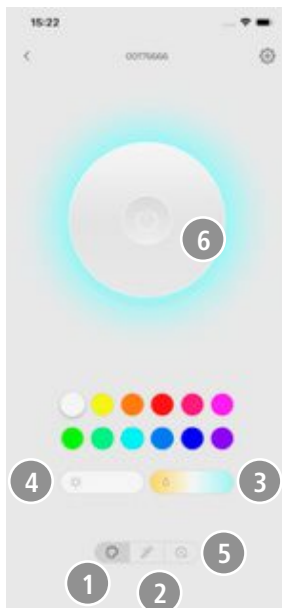

For extended usage options, scenarios can be created in the app. (See Section 8 and App Guide)

1	Colour	Open the RGB colour setting tab (only for RGB items).
2	Scenario	Open the Colour scenarios tab. Customised light settings can be stored here and selected at the press of a button.
3	Saturation controller	Set the preferred saturation here.
4	Brightness slider	Set the preferred brightness here.
5	Countdown	Once the set time has elapsed, the light is automatically switched on or off.
6	On/Off switch	Switch the light on or off with the press of a button.

9. Extended usage options with scenarios

9.1 Utilisation by scenes

Scenarios and automated sequences that can be created in the app allow various combination options and usage options for these products, depending on the SmartHome products in your home. Programming is always via the app (see Section 4 of the App Guide) and will be offered / suggested to you on an individual basis.

Standard usage option

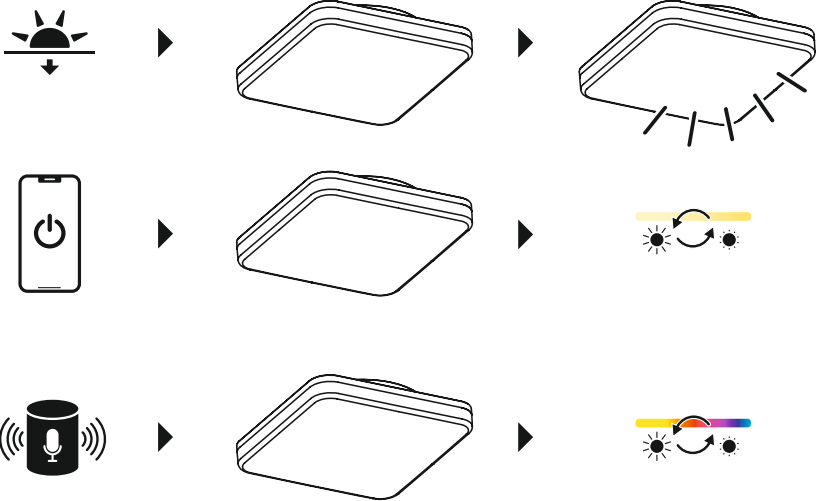

9.2 Control via voice assistants

The following voice commands are supported:

- **Switch on / off**
"Alexa / OK Google, switch the light on"
- **Control brightness / colour**
"Alexa / OK Google, make the light brighter"
"Alexa / OK Google, switch the light to red"



10. Technical data

Luminous flux	470lm
Light colour	RGB, 2700K – 6500K
Input voltage	220-240V DC
Frequency band	2.4 GHz
Maximum radio-frequency power transmitted	< 100 mW

11. Care and maintenance

Note



Disconnect the device from the mains before cleaning and during prolonged periods of non-use.

Only clean this product with a slightly damp, lint-free cloth and do not use aggressive cleaning products.

Ensure that no water is able to enter the product.

12. Warranty disclaimer

Hama GmbH & Co KG assumes no liability and provides no warranty for damage resulting from improper installation/mounting, improper use of the product or from failure to observe the use instructions and/or safety notes.

13. Declaration of conformity



Hama GmbH & Co KG hereby declares that the radio equipment type [00176666] is in compliance with Directive 2014/53/EU. The full text of the EU declaration of conformity is available at the following Internet address:

<https://support.hama.com/00176666>

To limit exposure to electromagnetic fields



This device is intended for use at a distance of at least 20 cm from the body of the user or persons nearby. This device must not be worn or carried on the body.



1. Einführung

Vielen Dank, dass Sie sich für ein Hama Produkt entschieden haben!

Nehmen Sie sich Zeit und lesen Sie die folgenden Anweisungen und Hinweise zunächst vollständig durch.

Bewahren Sie diese Bedienungsanleitung anschließend an einem sicheren Ort auf, um darin nachzuschlagen zu können. Falls Sie das Gerät veräußern, geben Sie diese Bedienungsanleitung an den neuen Eigentümer weiter.

1.1 Erklärung von Warnsymbolen und Hinweisen

Gefahr eines elektrischen Schlags



Dieses Symbol weist auf eine Berührungsgefahr mit nicht isolierten Teilen des Produkts hin, die eine gefährliche Spannung von solcher Höhe führen, dass die Gefahr eines elektrischen Schlags besteht.

Warnung



Wird verwendet, um Sicherheitshinweise zu kennzeichnen oder um Aufmerksamkeit auf besondere Gefahren und Risiken zu lenken.

Hinweis



Wird verwendet, um zusätzlich Informationen oder wichtige Hinweise zu kennzeichnen.

1.2 Erklärung von Symbolen der Produktkennzeichnung

	Kennzeichnung der Anschlussstelle für den Schutzleiter von Geräten der Schutzklasse I. Schutz vor elektrischem Schlag durch Vorhandensein eines Schutzleiteranschlusses.
	Das Produkt ist nur mit Wechselstrom zu verwenden.
	Nicht dimmbar. Die Lampe ist nicht für die Verwendung mit einem herkömmlichen Dimmer geeignet.
	Der Artikel darf nur von einer Elektrofachkraft angeschlossen werden, welche die landesüblichen Vorschriften und die der örtlichen Energieversorgungsunternehmen einhält, sowie über Kenntnisse zu Montageorten, Brandschutz und elektrische Installation verfügt.
	Durch Fachkraft austauschbares Vorschaltgerät.
	Durch Fachkraft austauschbares LED Leuchtmittel.
	Die Lichtquelle dieser Leuchte ist nicht austauschbar; wenn die Lichtquelle ihr Lebensdauerende erreicht hat, muss die gesamte Leuchte ersetzt werden.
	Die in dieser Leuchte enthaltene Lichtquelle darf nur vom Hersteller, seinem Wartungstechniker oder einer gleichwertigen Fachkraft ausgetauscht werden.
	Das Betriebsgerät dieser Leuchte ist nicht wartbar; wenn das Betriebsgerät sein Lebensdauerende erreicht hat, muss die gesamte Leuchte ersetzt werden.
	Die Wartung des Betriebsgeräts sollte nur vom Hersteller, seinem Wartungstechniker oder einer gleichwertigen Fachkraft vorgenommen werden.
	Das Betriebsgerät in dieser Leuchte darf in Übereinstimmung mit den Empfehlungen des Leuchtenherstellers ausgetauscht werden.

2. Verpackungsinhalt

- 1x smarte Deckenleuchte
- 1x Montageset
- 1x Kurzanleitung
- 1x Warn- und Sicherheitshinweise

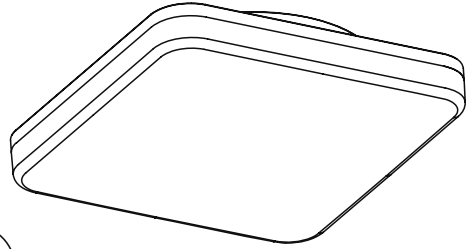
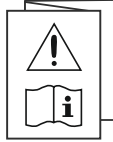

3. Sicherheitshinweise

Gefahr eines elektrischen Schlags



- Öffnen Sie das Produkt nicht und betreiben Sie es bei Beschädigung, davon ausgehender Rauchentwicklung, Geruchsbildung oder lauten Geräuschen nicht weiter. Wenden Sie sich umgehend an Ihren Händler oder unsere Serviceabteilung (siehe Service und Support).

Warnung



- Beachten Sie, dass Lampen (auch LED) hohe Temperaturen entwickeln und heiß sein können. Geben Sie der Lampe immer einige Minuten zum Abkühlen, bevor Sie sie berühren oder wechseln.
- Der Betrieb des Gerätes ist ausschließlich am 230V 50Hz Wechselspannungsnetz zulässig. Arbeiten am 230V-Netz dürfen nur von einer in ihrem Land zertifizierten Elektrofachkraft erfolgen. Dabei sind die geltenden Unfallverhütungsvorschriften zu beachten.“
- Trennen Sie das Produkt vom Netz, wenn Sie es längere Zeit nicht benutzen.
- Das Produkt ist für den privaten, nicht-gewerblichen Haushaltsgebrauch vorgesehen.
- Verwenden Sie das Produkt ausschließlich für den dazu vorgesehenen Zweck.
- Das Produkt ist nur für den Gebrauch innerhalb von Gebäuden vorgesehen.
- Verwenden Sie den Artikel nur unter moderaten klimatischen Bedingungen.
- Dieses Produkt gehört, wie alle elektrischen Produkte, nicht in Kinderhände!
- Betreiben Sie das Produkt nicht außerhalb seiner in den technischen Daten angegebenen Leistungsgrenzen.
- Benutzen Sie das Produkt nicht in Bereichen, in denen elektronische Produkte nicht erlaubt sind.
- Lassen Sie das Produkt nicht fallen und setzen Sie es keinen heftigen Erschütterungen aus.
- Nehmen Sie keine Veränderungen am Produkt vor. Dadurch verlieren Sie jegliche Gewährleistungsansprüche.
- Entsorgen Sie das Verpackungsmaterial sofort gemäß den örtlich gültigen Entsorgungsvorschriften.
- Verwenden Sie das Produkt nicht in einer feuchten Umgebung und vermeiden Sie Spritzwasser.
- Das Produkt darf ausschließlich an einem Versorgungsnetz betrieben werden, wie auf dem Typenschild beschrieben.
- Nicht geeignet für den Betrieb mit Dimmern elektrischen Schaltern, Photozellen, Zeitschalter und Dämmerungsschalter.
- Achten Sie beim Wechsel von Lampen immer darauf, dass die betroffene Leuchte/Fassung spannungsfrei ist. Schalten Sie sie aus und/oder ziehen Sie den Netzstecker.

Hinweis

Diese Leuchte enthält eine Lichtquelle der Energieeffizienzklasse „E“.

4. Installation der App Hama Home

Zur Verwendung aller Funktionen des Gerätes benötigen Sie ein Smartphone/Tablet und die App **Hama Home**.

Hinweis

- Es werden die folgenden Betriebssysteme unterstützt:
 - iOS 16.1 oder höher
 - Android 8.1 oder höher
- Laden Sie die App **Hama Home** aus dem App Store (iOS) oder von Google Play (Android) auf Ihr Smartphone/Tablet herunter.
 - Zur Installation der App folgen Sie den Anweisungen auf Ihrem Smartphone/Tablet.
 - Öffnen Sie die App auf Ihrem Smartphone/Tablet.

Hinweis

- Während der Einrichtung der App erfolgen Abfragen, ob die App auf Funktionen Ihres Smartphones/ Tablets zugreifen darf. Erlauben Sie diese Abfragen für den vollen Funktionsumfang des Gerätes.
- Registrieren Sie sich, um ein neues Konto anzulegen. Alternativ melden Sie sich mit den Zugangsdaten Ihres bestehenden Kontos an.
- Folgen Sie den Anweisungen zur Einrichtung der App, bis Sie ein neues Gerät hinzufügen können.



<https://link.hama.com/app/smart-home>



Hinweis



Eine ausführliche Beschreibung der App **Hama Home** und des vollen Funktionsumfangs finden Sie in unserem App-Guide unter:

www.hama.com ⇒ Artikelnummer ⇒ Downloads ⇒ App-Bedienungsanleitung

Hinweis

Achten Sie darauf, dass Sie die aktuellste Version der Hama Home App benutzen.



5. Montage

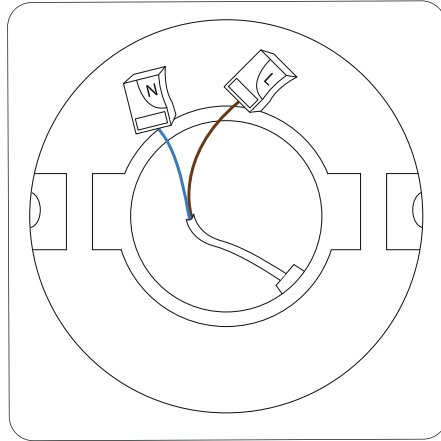

Warnung - Montageset



- Montieren Sie das Produkt nicht an Orten, unter denen sich Personen aufhalten könnten.
- Prüfen Sie vor Montage die Eignung der vorgesehenen Wand für das anzubringende Gewicht und vergewissern Sie sich, dass sich an der Montagestelle in der Wand keine elektrischen Leitungen, Wasser-, Gas- oder sonstige Leitungen befinden.
- Schalten Sie die entsprechende Sicherung (Sicherungskasten) des Raumes, in dem Sie die Leuchte montieren wollen, aus.
- Überprüfen Sie die Spannungsfreiheit der Leitungen mit Hilfe eines entsprechenden Messgerätes (z.B. Multimeter).
- Nehmen Sie die Leuchte vom Deckenhalter ab, indem Sie auf den beiden Seiten die Clips öffnen.
- Ziehen Sie die Leitungen durch das vorhandene Loch mit der Gummi-Isolierung.
- Montieren Sie den Deckenhalter mit Hilfe der mitgelieferten Schrauben und Dübel.
- Die Leitungen schließen Sie so an, dass das Ende des Kabels in die viereckige Öffnung führt und anschließend einmal zusammen drücken. Beachten Sie dabei dass das schwarze Kabel bei dem brauen Kabel angeschlossen wird und das blaue Kabel zur dem blauen Anschluss angeschlossen wird.
- Setzen Sie die Leuchte auf den Deckenhalter, bis es hörbar einrastet

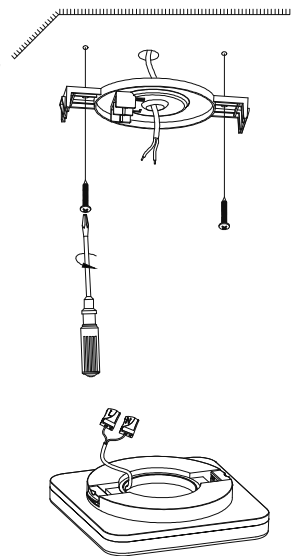



6. Einbinden von Geräten in die Hama Home App

- Laden Sie die APP **Hama Home** aus dem Apple App Store oder auf Google Play herunter.
- Öffnen Sie die APP **Hama Home**
- Als Erstanwender müssen Sie sich registrieren und ein neues Konto anlegen. Falls Sie bereits über ein Konto verfügen, melden Sie sich mit Ihren Zugangsdaten an.
- Lassen Sie das Produkt von einer Elektrofachkraft anschließen.
- Schalten Sie die Sicherung wieder ein.
- Schalten Sie das Produkt mit Ihrem Wandschalter ein. Drehen Sie die Smarte Lampe in eine entsprechende Fassung.
- Das Produkt LED Lampe fängt schnell an zu blinken. Sollte dies nicht der Fall sein, schalten Sie das Produkt mit Hilfe des Lichtschalters langsam 5-mal AN und AUS.
- Öffnen Sie die App und melden Sie sich an.
- Drücken Sie unten rechts in der Ecke **+**, um ein neues Gerät hinzuzufügen.

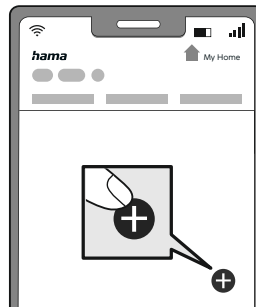

- Wählen Sie in der Liste **Leuchten**.
- Geben Sie als nächstes Ihr WiFi Passwort ein und bestätigen Sie mit "Weiter".
- Bestätigen Sie nun, dass das Produkt schnell blinkt, indem Sie den Haken bei "Nächster Schritt" setzen und auf "Weiter" klicken.
- Das Produkt wird nun verbunden.



- Bei erfolgreicher Verbindung hört das Produkt auf schnell zu blinken und die App bestätigt, dass das Produkt verbunden wurde. Nun können Sie ihr noch einen eigenen Namen geben.

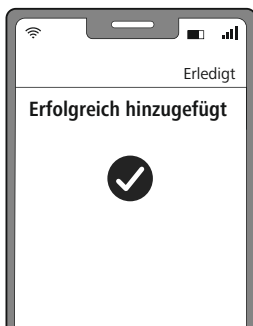

- Mit einem Klick auf **Erledigt** schließen Sie den Vorgang ab.
- Jetzt können Sie das Produkt steuern.



7. Einbinden über eine Drittanbieter App

Über den Matter-Funkstandard ist es möglich, dass Sie unseren Artikel neben unserer App, auch in alle kompatiblen Drittanbieter-Apps steuern können. Bitte beachten Sie jedoch, dass Ihnen der volle Funktionsumfang nur bei Nutzung in der Hama Home App zur Verfügung steht.

7.2.1 Teilen nach Ersteinbindung in Hama Home App:

Wenn Sie den Artikel bereits in der Hama Home App eingerichtet haben, Ihn jedoch zu Steuerung in die App eines Drittanbieters teilen wollen, ist dies über folgende Schritte möglich:

Öffnen Sie den Artikel und Navigieren Sie über das Zahnrad-Symbol in die Artikel-Einstellungen.

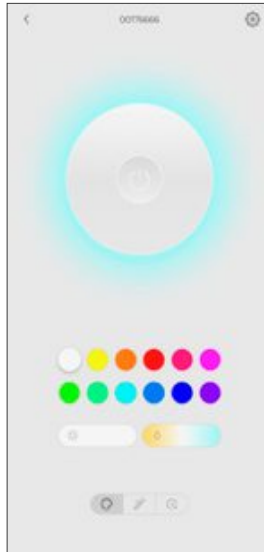

Generieren Sie dann über den Punkt (über Matter teilen) einen individuellen QR-Code und Zahlencode.

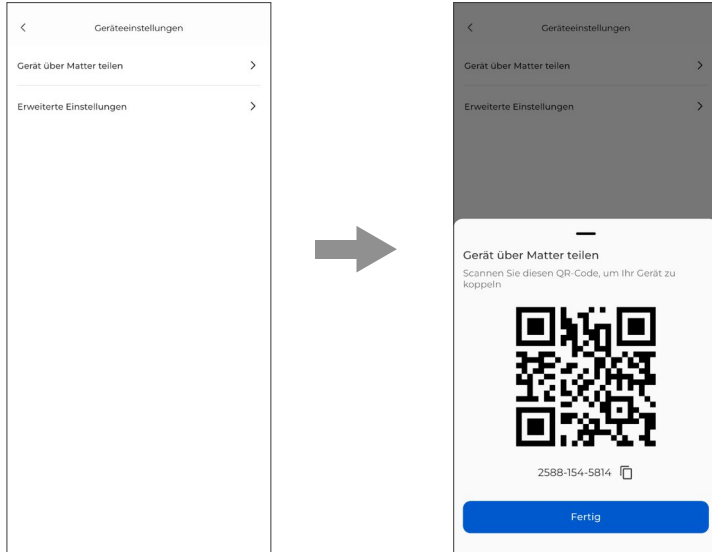

Folgen Sie nun den Schritten in der von Ihnen gewählten Matter-fähigen App, um den Artikel mithilfe des generierten Zahlen- oder QR-Codes einzurichten.

7.2.2 Ersteinbindung über eine Drittanbieter App

Sie können unsere Artikel auch nutzen, ohne diese vorher mit der Hama Home App zu verbinden. Bitte folgen Sie hierfür den folgenden Schritten:

- Öffnen Sie die von Ihnen gewählte, Matter kompatible App und starten Sie die Geräte Einbindung.
- Schalten Sie das Produkt mit Hilfe des Lichtschalters langsam 5-mal AN und AUS.
- Scannen Sie den QR-Code auf der Rückseite der Lampe mit der entsprechenden App.

Hinweis

- Bitte achten Sie darauf, dass die von Ihnen gewählte App den Matter-Standard unterstützt.
- Informieren Sie sich über weitere Anforderungen des Anbieters und folgen Sie diesen gegebenenfalls.





8. Einstellungsmöglichkeiten

Folgende Einstellungen können in der App vorgenommen werden:

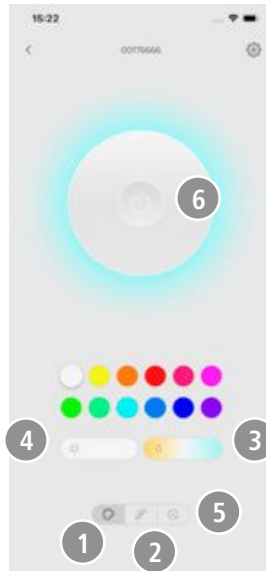

Für erweiterte Nutzungsmöglichkeiten können Szenen in der App angelegt werden. (siehe Kapitel 8 und AppGuide)

1	Farbe	Öffnen Sie die Registerkarte der RGB Farbeinstellung (nur bei RGB Artikeln).
2	Szene	Öffnen Sie die Registerkarte der Farbszenen. Hier können individuelle Lichteinstellungen abgespeichert und per Tastendruck ausgewählt werden.
3	Sättigungsregler	Stellen Sie hier die gewünschte Sättigung ein.
4	Helligkeitsregler	Stellen Sie hier die gewünschte Helligkeit ein.
5	Countdown	Nach Ablauf der eingestellten Zeit wird die Lampe automatisch ein- bzw. ausgeschaltet.
6	Ein-/Ausschalter	Schalten Sie die Lampe durch Tastendruck ein bzw. aus.

9. Erweiterte Nutzungsmöglichkeiten durch Szenen

9.1 Nutzung durch Szenen

Durch Szenen und Automationen, die in der App angelegt werden können, ergeben sich je nach vorhandenen SmartHome Produkten in Ihrem Zuhause viele Kombinations- und Nutzungsmöglichkeiten dieser Produkte. Die Programmierung erfolgt immer über die App (siehe Kapitel 4 des App Guide) und wird Ihnen individuell angeboten/vorgeschlagen.

Standard Nutzungsmöglichkeit

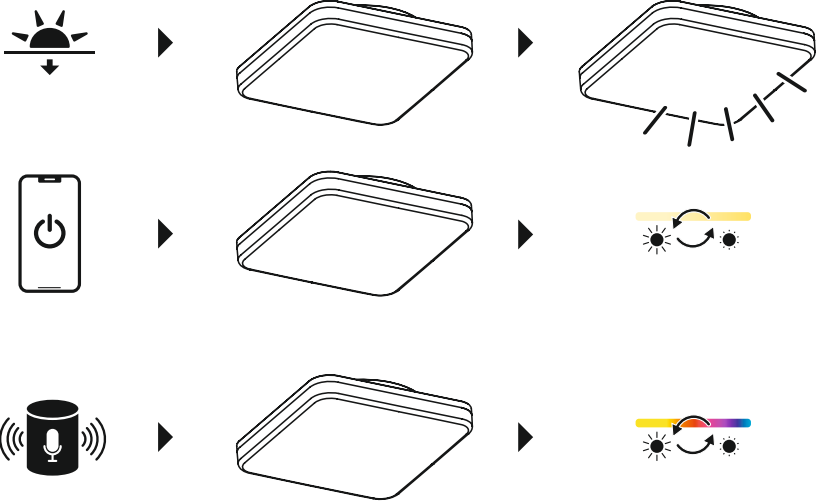

9.2 Steuerung über Sprachassistenten

Es stehen folgende Sprachbefehle zur Verfügung:

- **An-/Ausschalten**

„Alexa/OK Google, schalte das Licht an“

- **Helligkeit/ Farbe steuern**

„Alexa/OK Google, mach das Licht heller“

„Alexa/OK Google, schalte das Licht auf rot“



10. Technische Daten

Lichtstrom	470lm
Lichtfarbe	RGB, 2.700K - 6.500K
Eingangsspannung	220-240V DC
Frequenzband	2,4 GHz
Abgestrahlte maximale Sendeleistung	< 100mW

11. Wartung und Pflege

Hinweis



Trennen Sie das Gerät vor der Reinigung und bei längerem Nichtgebrauch vom Netz.

Reinigen Sie dieses Produkt nur mit einem fusselfreien, leicht feuchten Tuch und verwenden Sie keine aggressiven Reiniger.

Achten Sie darauf, dass kein Wasser in das Produkt eindringt.

12. Haftungsausschluss

Die Hama GmbH & Co KG übernimmt keine Haftung oder Gewährleistung für Schäden, die aus unsachgemäßer Installation, Montage und unsachgemäßem Gebrauch des Produkts oder einer Nichtbeachtung der Bedienungsanleitung und/oder der Sicherheitshinweise resultieren.

13. Konformitätserklärung



Hiermit erklärt die Hama GmbH & Co KG, dass der Funkanlagentyp [00176666] der Richtlinie 2014/53/EU entspricht. Der vollständige Text der EU-Konformitätserklärung ist unter der folgenden Internetadresse verfügbar:

<https://support.hama.com/00176666>

Zur Begrenzung der Exposition gegen elektromagnetische Felder



Dieses Gerät ist vorgesehen für die Verwendung in einem Abstand von mindestens 20 cm zum Körper des Benutzers oder Personen in der Nähe. Dieses Gerät darf nicht am Körper getragen werden.

hama

Hama GmbH & Co KG
86652 Monheim / Germany

Service & Support



 support.hama.com/00176666

 +49 9091 502-0

D

GB

The Bluetooth® word mark and logos are registered trademarks owned by Bluetooth SIG, Inc. and any use of such marks by Hama GmbH & Co. KG is under license. Other trademarks and trade names are those of their respective owners.

All listed brands are trademarks of the corresponding companies. Errors and omissions excepted, and subject to technical changes. Our general terms of delivery and payment are applied.