hama®
THE SMART SOLUTION

Optical Mouse AM-8300

xx134951
xx134952

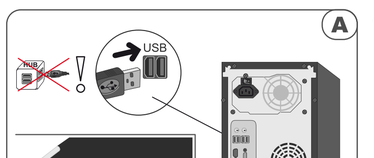

GB Warranty Disclaimer
Hama GmbH & Co. KG assumes no liability and provides no warranty for damage resulting from improper implementation, improper use of the product or from failure to observe the operating instructions and/or safety notes.

D Haftungsausschluss
Die Hama GmbH & Co. KG übernimmt keinerlei Haftung oder Gewährleistung für Schäden, die aus unsachgemäßer Installation, Montage und unsachgemäßem Gebrauch des Produktes oder einer Nichtbeachtung der Bedienungsanleitung und/oder der Sicherheitshinweise resultieren.

F Exclusion de garantie
La société Hama GmbH & Co. KG décline toute responsabilité en cas de dommages provoqués par une installation, un montage ou une utilisation non conformes du produit ou encore provoqués par un non respect des consignes du mode d'emploi et/ou des consignes de sécurité.

ES Exclusión de responsabilidad
Hama GmbH & Co KG no se responsabiliza ni concede garantía por los daños que surjan por una instalación, montaje o manejo incorrectos del producto o por la no observación de las instrucciones de manejo y/o de las instrucciones de seguridad.

RUS Отказ от гарантийных обязательств
Компания Hama GmbH & Co. KG не несет ответственность за ущерб, возникший вследствие неправильного монтажа, подключения и использования изделия не по назначению, а также вследствие несоблюдения инструкции по эксплуатации и техники безопасности.

I Esclusione di garanzia
Hama GmbH & Co KG non si assume alcuna responsabilità per i possibiliva danni dal montaggio o l'utilizzo scorretto del prodotto, nonché dalla mancata osservanza delle istruzioni per l'uso e/o delle indicazioni di sicurezza.

NL Uitsluiting van garantie en aansprakelijkheid
Hama GmbH & Co. KG aanvaardt geen enkele aansprakelijkheid of garantieclaim voor schade of gevolgschade, welke door ondeskundige installatie, montage en ondeskundig gebruik van het product ontstaat of het resultaat zijn van het niet in acht nemen van de bedieningsinstructies en/of veiligheidsinstructies.

GR Απαλλαγή εγγύησης
Η εταιρεία Hama GmbH & Co KG δεν αναλαμβάνει καμία ευθύνη ή εγγύηση για ζημίες, οι οποίες προκύπτουν από λανθασμένη εγκατάσταση του συναρμολογήματος ή λανθασμένο χρήση του προϊόντος ή μη τήρηση των οδηγιών λειτουργίας κάνει τυχν υποβάλλει υπόμνημα.

P Não assumir responsabilidade
A Hama GmbH & Co. KG não assume qualquer responsabilidade ou garantia por danos provocados pela instalação, montagem ou manuseamento incorrectos do produto e não observação do das instruções de utilização e/ou das informações de segurança.

TR Garanti reddi
Hama GmbH & Co. KG yıkıcı şartlı kurulum, montaj ve ürünün amacına uygun olmayan kullanılmaması durumunda veya kullanım kılavuzu veyhaya güvenlik uyarılarına uyulmaması sonucu oluşan hasarlardan sorumluluk kabul etmez ve bu durumda garanti hakkı kaybolur.

RO Excludere de garanție
Hama GmbH & Co. KG nu îşi asumă nici o răspundere sau garanţie pentru pagube cauzate de montarea, instalarea sau folosirea necorespunzătoare a produsului sau nerespectarea instrucţiunilor de folosire sau/şi a instrucţiunilor de siguranţă.

S Garantifriskrivning
Hama GmbH & Co. KG overtar ingen form av ansvar eller garanti för skador som beror på olämplig installation, montering och olämplig produktanvändning eller på att bruksanvisningen och/eller säkerhetshänvisningarna inte följs.

FIN Vastuun rajoitus
Hama GmbH & Co. KG ei vastaa millään tavalla vahingoista, jotka johtuvat epäasianmukaisesta asennuksesta tai tuotteen käytöstä tai käyttöohjeen jatta turvaohjeiden vastaisesta toiminnasta.

SK Isključenje odgovornosti
Firma Hama GmbH & Co. KG ne preuzima nikakvu odgovornost za štete koje nastanu zbog nestručne instalacije, montaže i nestručne upotrebe proizvoda ili zbog nepoštovanja uputstva za upotrebu ili napomena za bezbednost.

F Exclusão de garantia
A Hama GmbH & Co KG não assume qualquer responsabilidade ou garantia por danos provocados pela instalação, montagem ou manuseamento incorrectos do produto e não observação do das instruções de utilização e/ou das informações de segurança.

LT Atleidimas nuo atsakomybės
„Hama GmbH & Co. KG" neprisiima atsakomybės už žalą, kuri padaroma neteinkamu įrengus, imontavus gaminį, ir naudojant ne pagal paskirtį, neatsižvelgiant į naudojimo instrukciją ir (arba) saugos nuorodas.

HR Otkaz od prava
Kawa tMbH & Ko. KT ne snosi nikakva otrovnost ili bilo kakvu garanciju za nadoknadu ili popravak u slučajevima instalacije, montaže ili nepravilna upotrebe na proizvoda ili nekoriščenja na uslužnosti sa obzirom ili/ili instrukcijama za bezopasnost.

UA Відмова від відповідальності
Компанія Hama GmbH & Co. KG не несе жодної відповідальності та не відшкодовує матеріальні збитки за пошкодження внаслідок неналежного встановлення, монтажу й експлуатації продукту, а також внаслідок недотримання інструкцій посібника з експлуатації та/або вказівок з техніки безпеки.

LV Garantijas atrunas
Hama GmbH & Co. KG neuzņemas nekādu atbildību par zaudējumiem, kas var rasties nepareizas izstrādājuma instalēšanas, uzstādīšanas un lietošanas rezultātā, kā arī tad, ja netiek ievērota lietošanas instrukcija un / vai drošības noteikumi.

GB Note on environmental protection:
After the implementation of the European Directive 2002/96/EU and 2006/66/EU in the national legal system, the following applies:
Electric and electronic devices as well as batteries must not be disposed of with household waste. Consumers are obliged by law to return electrical and electronic devices as well as batteries that are no longer needed to the public collecting points set up for this purpose or point of sale. Details to this are defined by the national law of the respective country. This symbol on the product, the instruction manual or the package indicates that a product is subject to these regulations. By recycling, reusing the materials or other forms of utilising old devices/Batteries, you make an important contribution to protecting our environment.

D Hinweis zum Umweltschutz:
Ab dem Zeitpunkt der Umsetzung der europäischen Richtlinien 2002/96/EG und 2006/66/EG in nationales Recht gilt folgendes:
Elektrische und elektronische Geräte sowie Batterien dürfen nicht mit dem Hausmüll entsorgt werden. Der Verbraucher ist gesetzlich verpflichtet, elektrische und elektronische Geräte sowie Batterien am Ende ihrer Lebensdauer an den dafür eingerichteten, öffentlichen Sammelstellen oder an der Verkaufsstelle zurückzugeben. Einzelheiten dazu regelt das jeweilige Landesrecht. Das Symbol auf dem Produkt, der Gebrauchsanleitung oder der Verpackung weist auf diese Bestimmungen hin. Mit der Wiederverwertung, der stofflichen Verwertung oder anderen Formen der Verwertung von Altgeräten/Batterien leisten Sie einen wichtigen Beitrag zum Schutz unserer Umwelt.

F Remarques concernant la protection de l'environnement:
Conformément à la directive européenne 2002/96/CE et 2006/66/CE, et afin d'atteindre un certain nombre d'objectifs en matière de protection de l'environnement, les règles suivantes doivent être appliquées:
Les appareils électriques et électroniques ainsi que les batteries ne doivent pas être éliminés avec les déchets ménagers. Le pictogramme "pictо" présent sur le produit, son manuel d'utilisation ou son emballage indique que le produit est soumis à cette réglementation. Le consommateur doit retourner le produitou batterie usager aux points de collecte prévus à cet effet. Il peut aussi le remettre à un revendeur. En permettant enfin le recyclage des produits ainsi que les batteries, le consommateur contribuera à la protection de notre environnement. C'est un acte écologique.

E Nota sobre la protección medioambiental:
Después de la puesta en marcha de la directiva Europea 2002/96/EU y 2006/66/EU en el sistema legislativo nacional, se aplicara lo siguiente:
Los aparatos eléctricos y electrónicos, así como las baterías, no se deben evacuar en la basura doméstica. El usuario está legalmente obligado a llevar los aparatos eléctricos y electrónicos, así como pilas recargables, al final de su vida útil a los puntos de recogida comunales o a devolverlos al lugar donde los adquirió. Los detalles quedaran definidos por la ley de cada país. El símbolo en el producto, en las instrucciones de uso o en el embalaje hace referencia a ello. Gracias al reciclaje, al reciclaje del material o a otras formas de reciclaje de aparatos/pilas usados, contribuye Usted de forma importante a la protección de nuestro medio ambiente.

NL Notitie aangaande de bescherming van het milieu:
Ten gevolge van de inwerking van de Europese Richtlijnen 2002/96/EG en 2006/66/EG in het nationaal juridisch system, is het volgende van toepassing:
Elektrische en elektronische apparatuur, zwakke batterijen mag niet met het huisvuil weggegooid worden. Consumenten zijn wettelijk verplicht om electrische en electronische apparaten zoals batterijen op het einde van gebruik in te dienen bij openbare verzamelplaatsen speciaal opgezet voor dit doeleinde of bij een verkooppunt. Verdere specificaties aangaande dit onderwerp zijn omschreven door de nationale wet van het betreffende land. Dit symbool op het product, de gebruiksaanwijzing of de verpakking duidt erop dat het product onderworpen is aan deze richtlijnen. Door te recyclenen, hergebruiken van materialen of andere vormen van hergebruiken van oude toestellen/batterijen, levert u een grote bijdrage aan de bescherming van het milieu.

I Informazioni per protezione ambientale:
Dopo l'implementazione della Direttiva Europea 2002/96/EU e 2006/66/EU nel sistema legale nazionale, si corre le seguenti applicazioni:
Le apparecchiature elettriche ed elettroniche e le batterie non devono essere smaltite con i rifiuti domestici. I consumatori sono obbligati dalla legge a restituire i dispositivi elettrici ed elettronici e le batterie alla fine della loro vita utile ai punti di raccolta pubblici preposti per questo scopo o nei punti vendita. Dettagli di quanto riportato sono definiti dalle leggi nazionali di ogni stato. Questo simbolo sul prodotto, sul manuale d'istruzioni o sull'imballo indicano che questo prodotto è soggetto a queste regole. Riciclando, re-utilizzando i materiali o utilizzando sotto altra forma i vecchi prodotti/le batterie, darete un importante contributo alla protezione dell'ambiente.

GR Υποδοχές σχετικά με την προστασία περιβάλλοντος:
Από τη στιγμή που η Ευρωπαϊκή Οδηγία 2002/96/ΕΚ και. 2006/66/ΕΚ ενσωματώνονται στο εθνικό δίκαιο ισχύουν το εξής: Οι ηλεκτρικές και οι ηλεκτρονικές συσκευές καθώς και οι μπαταρίες δεν επιτρέπεται να πετιούνται στα συνηθισμένα απορριμματα. Οι καταναλωτές υποχρεούνται από τον νόμο να επιστρέψουν τις ηλεκτρικές συσκευές καθώς και τις μπαταρίες στο τέλος της ζωής τους στη δημόσια συμμετοχικά πεφαλίνιν πος δεν χρειαζομεθεί α' αυτό το σκοπό ή στα σημεία συλλογής. Οι λεπτομέρειες ρυθμίζονται στη σχετική νομοθεσία. Το σύμβολο πάνω στο προϊόν, στο εγχειρίδιο χρήσης ή στο συνοδευτικό περιεχόμενο σε αυτές τις διατάξεις. Με την σωστή ανακύκλωση, επαναχρησιμοποίηση των υλικών ή με άλλες μορφές χρήσεως παλαιών συσκευών / Μπαταριών συνεισφέρετε σημαντικά στην προστασία του περιβάλλοντος. Στη Γερμανία ισχύουν ανάλογοι κανονισμοί ανάμεσης σύμφωνα με την κοινοτικού για μπαταρίες και συσσωρευτές.

S Not om miljöskydd:
Efter implementeringen av EU-direktiv 2002/96/EU och 2006/66/EU i den nationella lagstiftningen, gäller följande: Elektriska och elektroniska apparater samt batterier får inte kastas i hushållssopor. Konsumenter är skyldiga att återlämna elektriska och elektronisk apparater samt batterier vid slutet av deras livslängd till, för detta ändamål, insamlingsplatser inom ramen för det kommunala avfallshanteringsystemet i respektive land. Detta symbol på produkten, instruktionsmanualen eller på förpackningen indikerar att produkten innefattas av denna bestämmelse. Genom återvinning och återanvändning av material/batterier bidrar du till att skydda miljön och din omgivning.

FIN Ympäristönsuojelua koskeva ohje:
Siitä lähtien, kun Euroopan unionin direktiivi 2002/96/EU ja 2006/66/EU oltiin saatettu kansallisessa lainsäädännössä, pätevät seuraavat määräykset:
Sähkö- ja elektroniikkalaitteita ja paristoja ei saa hävittää talousjätteen mukana. Kuluttajalla on lain mukaan velvollisuus toimittaa sähkö- ja elektroniikkalaitteet niiden käyttöän päättyhä niille varattuihin julkisiin keräyspisteisiin tai palauttaa ne myyntipaikkaan. Tähän liittyvistä yksityiskohdista säädetään kulloisenkin osavaltion laissa. Näistä määräyksistä mainitaan myös tuotteen symbolissa, käyttöohjeessa tai pakkauksessa. Uudelleenkäytöllä, materiaalien/paristoja uudelleenkäytöllä tai muilla vanhojen laitteiden uudelleenkäytöstävoi olla tärkeä vaikutus yhteisen ympäristönne suojelussa.

hama

Hama GmbH & Co KG
86652 Monheim / Germany
www.hama.com

All listed brands are trademarks of the corresponding companies. Errors and omissions excepted, and subject to technical changes. Our general terms of delivery and payment are applied.

00124051/11.15

PL Wskazówki dotyczące ochrony środowiska:
Od czasu wprowadzenia europejskiej dyrektywy 2002/96/EU i 2006/66/EU do prawa narodowego obowiązują następujące ustalenia:
Urządzeń elektrycznych, elektronicznych oraz baterii jednorazowych nie należy wyrzucać razem z codziennymi odpadami domowymi! Użytkownik zobowiązany prawnie do oddniesienia zepsutych, zniszczonych lub niepotrzebnych urządzeń elektrycznych i elektronicznych do punktu zbiórki lub do sprzedawcy. Szczegółowe kwestie regulują propisy prawne danego kraju. Informacje na ten temat zawierają odpowiednie ustawy. Oznaczenie na produkcie, w instrukcji obsługi lub opakowaniu oznacza, że podlega ono pomocnicz chroniś środowisko!

E Konzyezvetdelmi tudnivalók:
Az európai irányelvek 2002/96/EU és 2006/66/EU ajánlása szerint, a megelőlt időpontból kezdve, minden EU-s tagállamban érvényesek a következők:
Az elektromos és elektronikus készülékeket és az elemeket nem szabad a háztartási szemétbe dobni! A lesejelezett elektromos és elektronikus készülékeket és elemeket, akkumulátorokat nem szabad a háztartási szemétbe dobni. Az elhasznált és működésképtelen elektromos és elektronikus készülékek gyűjtésére törvényi előírás kötelez minderkit, ezért azokat el kell szállítani egy kijelölt gyűjtő helyre vagy viszszaviszi a vásárlás helyére. A termék csomagolásán, illetőleg a termékhez tartozó egyértelmű jelzést ad erre vonatkozóan a felhasználónak. A régi készülékek begyűjtése, visszaválása vagy bármilyen formában történő újra felhasználása az egyik legszociálisabb közszolgálatok védelmére.

CZ Ochrana životního prostředí:
Evropská směrnice 2002/96/EU a 2006/66/EU ustanovujete následující:
Elektrická a elektronická zařízení stejně jako baterie nepatří do domovního odpadu. Spotřebitel se zavazuje odevzdat všechna zařízení a baterie po uplynutí jejich životnosti do příslušných sběren. Podrobnosti stanoví zákon příslušné země. Symbol na produktu, návod k obsluze nebo balení na toto poukazuje.
Recyklací a jiným způsoby zužitkování přispíváte k ochraně životního prostředí.

LV Ochrana životného prostredia:
Európska smernica 2002/96/EU a 2006/66/EU stanovuje:
Elektrické a elektronické zariadenia, rovnako ako batérie sa nesmú vyhadzovať do domáceho odpadu. Spotrebiteľ je zo zákona povinný zlikvidovať elektrické a elektronické zariadenia, rovnako ako batérie na miesta k tomu určené. Tieto zariadenia sú zdarma k dispozícii na predajni, alebo na ľubovoľnom zberovom mieste. Ochranu životného prostredia môžete ako fomou recyklácie starých zariadení/batérií prispievať k ochrane životného prostredia.

P Nota em Protecção Ambiental:
Após a implementação da directiva comunitária 2002/96/EU e 2006/66/EU no sistema legal nacional, o seguinte aplica-se:
Os aparelhos eléctricos e electrónicos, bem como baterias, não podem ser eliminados juntamente com o lixo domestico. Consumidores estão obrigados por lei a colocar os aparelhos eléctricos e electrónicos, bem como baterias, sem uso em locais públicos especificos para este efeito ou no ponto de venda. Os detalhes para este processo são definidos por lei pelos respectivos países. Este símbolo no produto, o manual de instruções ou a embalagem indicam que o produto está sujeito a estes regulamentos. Reciclando, reutilizando os materiais dos seus velhos aparelhos/ baterias, está a fazer uma enorme contribuição para a protecção do ambiente.

RUS Охрана окружающей среды:
С момента перехода национального законодательства на европейские нормативы 2002/96/EU и 2006/66/EU действительно следующее:
Электрические и электронные приборы, а также батареи запрещается утилизировать с обычным мусором. Потребитель, согласно закону, обязан утилизировать электрические и электронные приборы, а также батареи и аккумуляторы после их использования в специально предназначенных для этого пунктах сбора, либо в пунктах продажи. Детальная регламентация этих требований осуществляется соответствующим местным законодательством. Необходимость соблюдения данных предписаний обозначается особым знаком на изделии, инструкции по эксплуатации или упаковке. При переработке, повторном использовании материалов или при другой форме утилизации бывших в употреблении приборов Вы помогаете охране окружающей среды. В соответствии с предписаниями по обращению с батареями, в Германии вышеизложенные нормативы действуют для утилизации батарей и аккумуляторов.

TR Çevre koruma uyarısı:
Avrupa Birliği Direktifi 2002/96/EU ve 2006/66/EU ulusal yasal uygulamalar için de geçerli olduğu tarihten itibaren:
Elektrik ve elektronik cihazlarla piller normal evsel çöpe atılmamalıdır. Tüketiciler için, atık çalışmayan elektrik ve elektronik cihazları piller, kamuya ait toplama yerlerine götürme veya satın almdıkları yerlere geri verme zaal bir zorunluluktur. Bu konu ile ilgili yürürlükte olan yasalar ülkenizin ilgili idari düzenlemelerdeki. Ürün üzerinde, kullanma kılavuzunda veya ambalajda bulunan bu sembol tüketiciyi bu konuda uyarır. Eski cihazları geri kazanarak, yapıldıkları malzemelerin değerlendirilmesi veya diğer değerlendirme şekilleri ile, çevre korumasına önemli bir katkıda bulunursunuz. Yukarıda adı geçen pil toplama kuralları Almanya'da piller ve akülerr için de geçerdir.

SLO Inštrukcijami pentru protecția mediului înconjurător:
Din momentul aplicării Directivei 2002/96/UE și 2006/66/EU în dreptul național sunt valabile următoarele:
Aparatele electrice și electronice nu pot fi salubrizate cu gunoiul menajer. Consumatorul este obligat conform legii să predea aparatele electrice și electronice la sfârșitul duratei de utilizare la locurile de colectare publice sau de la un punct de vânzare.
Detaliile sunt reglementate în cărțe legislativ țări respective. Simbolul de pe produs, în instrucțiunile de utilizare sau pe ambalaj indică acestă reglementări. Prin reciclarea, revalorificarea materialelor sau alte forme de valorificare a aparatelor scoase din uz aduceți o contribuție importantă la protecția mediului nostru Incorporăm.

DK Anvisninger til beskyttelse af miljøet:
Efa og med indførelsen af EU-direktiverne 2002/96/EF og 2006/66/EF i national ret gælder følgende:
Elektrisk og elektronisk udstyr samt batterier må ikke bortkastes sammen med almindeligt husholdningsaffald. Forbrugeren er kommasigt forpligtet til at afleverе udtjent elektrisk og elektronisk udstyr samt batterier til dertil indrettede, offentlige indsamlingssteder eller til forhandleren. De nærmere bestemmelser vedr. dette fastlægges af lovgivningen i det pågældende land. Symbolet på produktet, brugsvejledningen eller emballagen henviser til disse bestemmelser. Ved genanvendelse af materialer/batterier eller andre former for nytbrugerske af udtjent udstyrbetænker dres du et vigtigt bidrag til beskyttelse af miljøet.

N Informasjon om beskyttelse av miljøet:
Frå tidspunktet for omsetning av de europeiske direktivene 2002/96/EF og 2006/66/EF i nasjonal rett gjelder følgende:
Elektriske og elektronisk apparater samt batterier må ikke deponeres sammen med husholdningsoppfall. Forbrukeren er lovmessig forpliktet til å levere elektriske og elektronisk apparater og batterier til de offentlige samlestedene eller tilbake til stedet for produktet. Detaljer i dette gjeldende dette reguleres av hvert land. Symbolet på produktet, bruksanvisningen eller emballasjen henviser om disse bestemmelsene. Med resirkulering, gjenbruk av stoffer eller andre former av gjenbruk av gamle elektriske og elektronisk apparater bidrar du betydelig til å beskytte miljøet vårt.

SLF Napomene o ekološkoj zaštiti:
Od trenutka primene evropskih Direktiva 2002/96/EZ i 2006/66/EZ u nacionalnom pravu:
Električni i elektronski uređaji, kao ni baterije ne smeju da se odlažu u kućni otpad. Potrošač je zakonski obavezan da električne i elektronske uređaje i baterije na kraju rijihovog životnog veka predа javnim predusretima za sabiranje otpada ili prodajnim mestu. Pojedinosti regulše dotično nacionalno pravo. Simbol na proizvodu, uputstvu za upotrebu ili ambalaži ukazuje na to odredbe. Reciklažom, ponovnim iskorišćenjem materijala ili drugim oblicima iskorišćenja starih uređaja/baterija u velikoj meri doprinosite očuvanju naše životne okoline.

LT Nuorodos dėl aplinkos apsaugos:
Nuo to laiko, kai Europos direktyvos 2002/96/EB ir 2006/66/EB buvo perkeltos į nacionalinę teisę, galioja toliau nurodytos taisyklės:
Elektrinių, elektroninių prietaisų ir akumuliatorių baterijų negalima išmesti kartu su buitiniais atliekomis. Naudotojas pagal įstatymus įsipareigoja elektrinius ir elektronines prietaisus ir akumuliatorius baterijas, kuriy naudojimo trukmė pasibaigė, nugabenti į specialiai tam įrengtą vietą(ą surinkimo arba pardavimo vietą. Šias taisykles išsamiai reglamentuoja atitinkamos šalies teisė. Šiuos teiktus. Žymi gaminio, pakuotės arba naudojimo instrukcijoje pateiktas simbolis nurodo, jog būtina laikytis šios nuostatos. Senos prietaisus / akumuliatorių baterijas atsisiųsdami perdirbti, pakartotinai naudoti arba utilizuodami kitu būdu prisidedate prie mūsų aplinkos apsaugos.

SRB Указание относно защитата на околната среда:
От момента на прилагането на европейските директиви 2002/96/EC и 2006/66/EO в националното право на съответните страни важи следното:
Електрическите и електронните уреди и батериите не бива да се изхвърлят с битовите отпадъци. Потребителят е длъжен по закон да върне електрическите и електронните уреди и батериите в края на техната дълготрайност на предадените за целта обществени обединения или на търговския обект. Подробностите по въпроса са регламентирани в законодателството на съответната страна. Символът върху продукта, упътването за употреба или опаковката кажа тая разпоредби. Чрез рециклирането, преработката на материалите или друга форма на използуване на старите уредиобогатяваме допринасяте за защитата на нашата околна среда.

UA Указівки щодо охорони навколишнього середовища
З моменту впровадження європейських Директив 2002/96/EC і 2006/66/EC у національному законодавству систему діють наступні правила:
Електричні й електронні пристрої, наприклад акумулятори, заборонено утилізувати разом із побутовими відходами. Після закінчення терміну служби електричних й електронних пристроїв, наприклад акумуляторів, користувач на законодавчому рівні зобов'язаний здати їх у спеціально обрубленний пункт збору або в точку продажу. Детальні умови здавання цих пристроїв визначаються відповідно до національного законодавства. На їх знаки вказує інструкція з експлуатації або на упаковці. Завдяки вторинному використанню, належній утилізації або іншим способам використання старих пристроїв або акумуляторів ви робите суттєвий внесок в охорону навколишнього середовища.

LV Piezīme par vides aizsardzību
Kopš Eiropas direktīvu 2002/96/EK un 2006/66/EK īstenošanas dalībvalstu likumdošanas aktos tiek piemērots noteikums, kas ačīnēc elektriskās un elektroniskās ierīces, kā arī baterijas aizliegts izmest kopā ar mājsaimniecības atkritumiem. Ar likumu noteiktās patērētāja pienākums ir nodot elektriskās un elektroniskās ierīces kā arī baterijas nodot īpaši tām nolūkam ierīkotos publiskos savākšanas punktos vai tirdzniecības vietā, kā tās nopirktas. To sākā regulamentē attiecīgās valsts tiesību akti. Par to, ka ir prasība attiecas uz izstrādājumu, informē ļauts simbols uz izstrādājuma, lietošanas instrukciją vai uz izstrādājuma iepakojuma. Ja šīsīs ierīces vai baterijas otrreizēji pārstrādā, jūs dodat nozīmīgu ieguldījumu apkārtējās vides aizsargāšanā.

All listed brands are trademarks of the corresponding companies. Errors and omissions excepted, and subject to technical changes. Our general terms of delivery and payment are applied.

00124051/11.15